

**Venerdì 22 Marzo,  
dalle 11.30 alle 13.00**

**"Capannoni industriali e sisma:  
le soluzioni DOLMEN"**

Modellazione di un capannone industriale esistente, in cui sono assenti connessioni di tipo meccanico, con l'uso del software strutturale DOLMEN e valutazione numerica della criticità sismica. Dettagli e proposte di modellazione per un corretto progetto di ancoraggi antisismici in edifici prefabbricati.

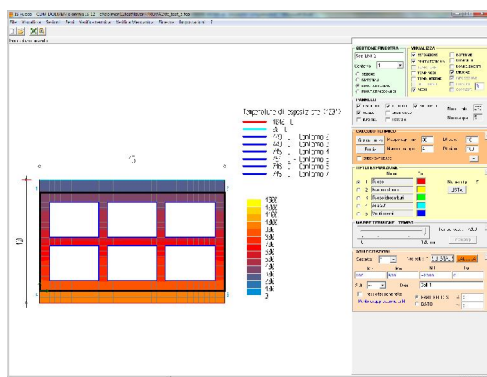

**Sabato 23 Marzo,  
dalle 14.00 alle 15.30**

**"La risposta pratica ad un tema scottante:  
la resistenza sotto incendio"**

Progettazione strutturale antincendio: curve nominale e naturale, carico d'incendio specifico, analisi del comportamento meccanico e verifiche di sicurezza secondo Norma. Analisi di edificio da sottoporre a incendio con l'uso di IS Fuoco; esempi e verifiche di sezioni soggette a incendio costituite da materiali differenti.

Per le iscrizioni inviare il seguente modulo a:

**CDM DOLMEN srl**

e-mail: [dolmen@cdmdolmen.it](mailto:dolmen@cdmdolmen.it)

fax: 011.4348458 - tel. 011.4470755

Titolo .....

Nome .....

Cognome .....

Studio .....

Indirizzo .....

Cap .....Città .....Prov.....

Tel .....

e-mail .....

M.CDM

Desidero partecipare al seminario/i tecnici:

Capannoni industriali - 22 Marzo, 11.30 - 13.00

Resistenza al fuoco - 23 Marzo, 14.00 - 15.30

**Gradita iscrizione**

Si autorizza il trattamento dei dati per finalità informative (D.lgs 196/2003)